

LEGENDA DAS INSTALAÇÕES	
	LUZ DE EMERGÊNCIA
	LUZ DE EMERGÊNCIA TIPO BALIZAMENTO
	CARGA D'ÁGUA CAPACIDADE 2-A
	CARGA DE DIÓXIDO DE CARBONO (CO2) CAPACIDADE 5-B; C1
	CARGA DE PÓ BC CAPACIDADE 20 - B; C1
	HIDRANTE SIMPLES
	ACIONADOR DA BOMBA DE INCÊNDIO
	BOMBA DE INCÊNDIO
	RESERVA DE INCÊNDIO
	REGISTRO DE RECALQUE
	ACIONADOR DO SISTEMA DE ALARME
	SIRENE DE ALARME
	CENTRAL DE ALARME
	BATERIA DO SISTEMA DE ALARME
	QUEBRA CHAVE
	GRUPO MOTOGERADOR
	BARRA ANTIPÂNICO
	DIREÇÃO DA ROTA DE FUGA
	FINAL DA ROTA DE FUGA

NOTA:

ESTÁ SENDO CONSIDERADO ESCADA NE,  
DEVIDO ALTURA ATÉ O TÉRREO  
(ÁREA DE DESCARGA), SEM MENOR QUE 12M

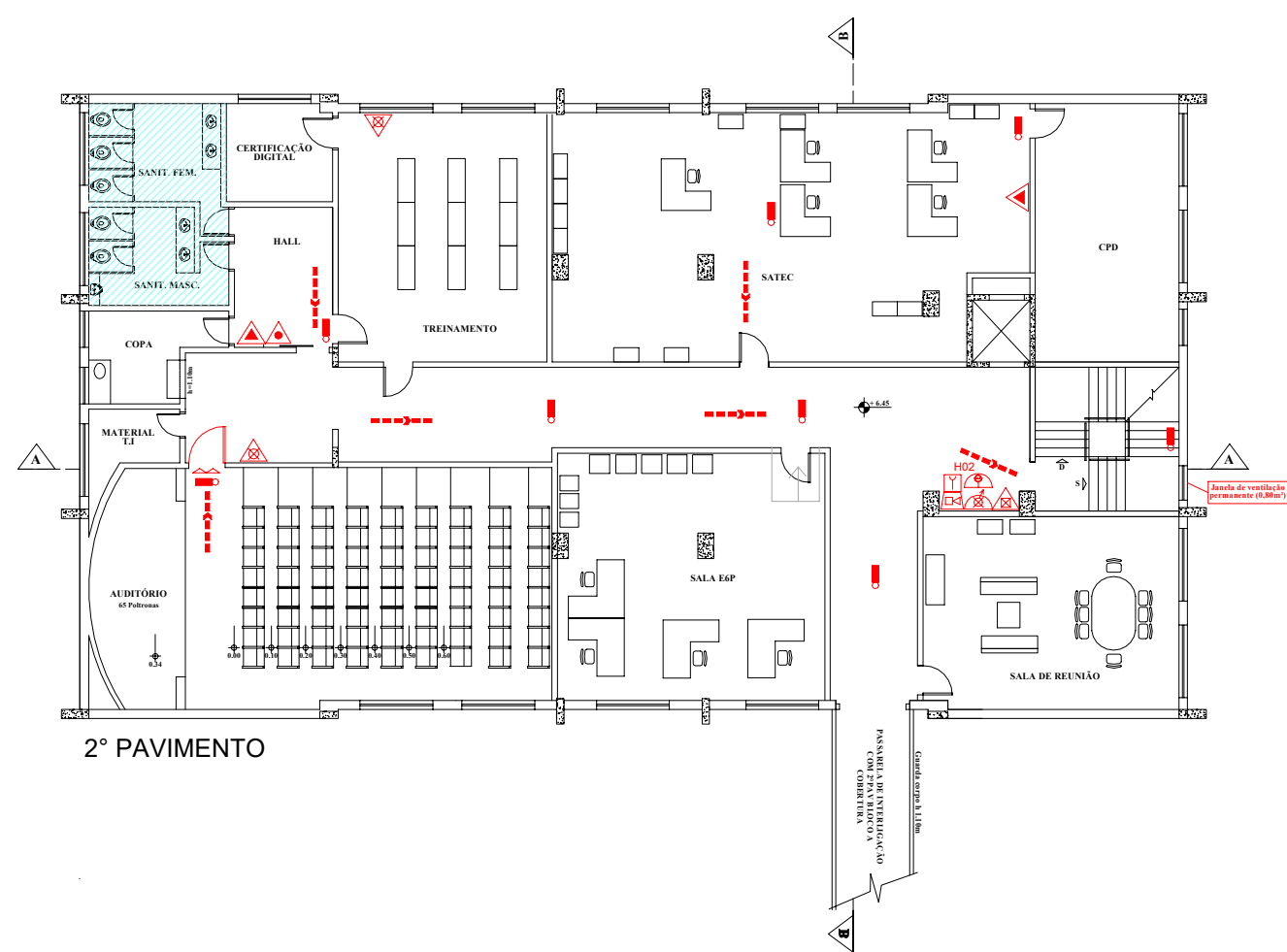
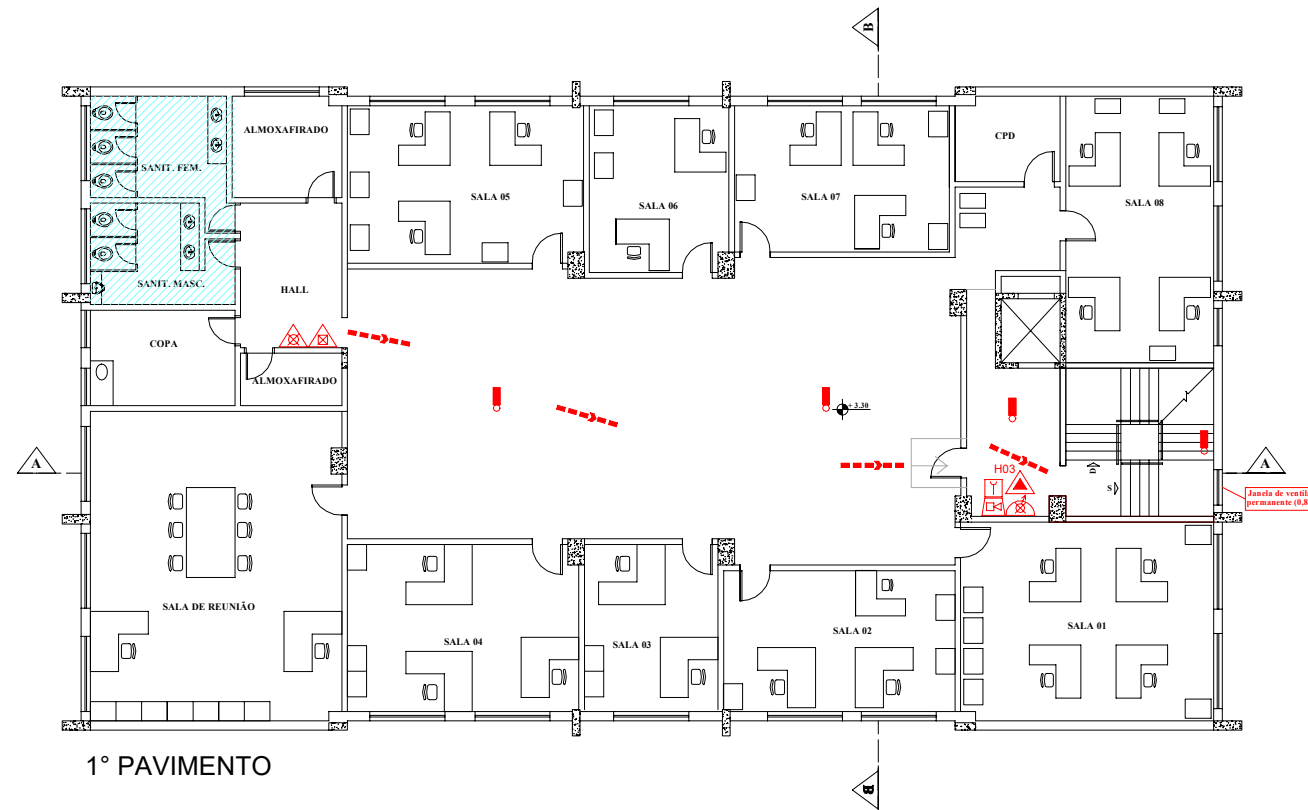
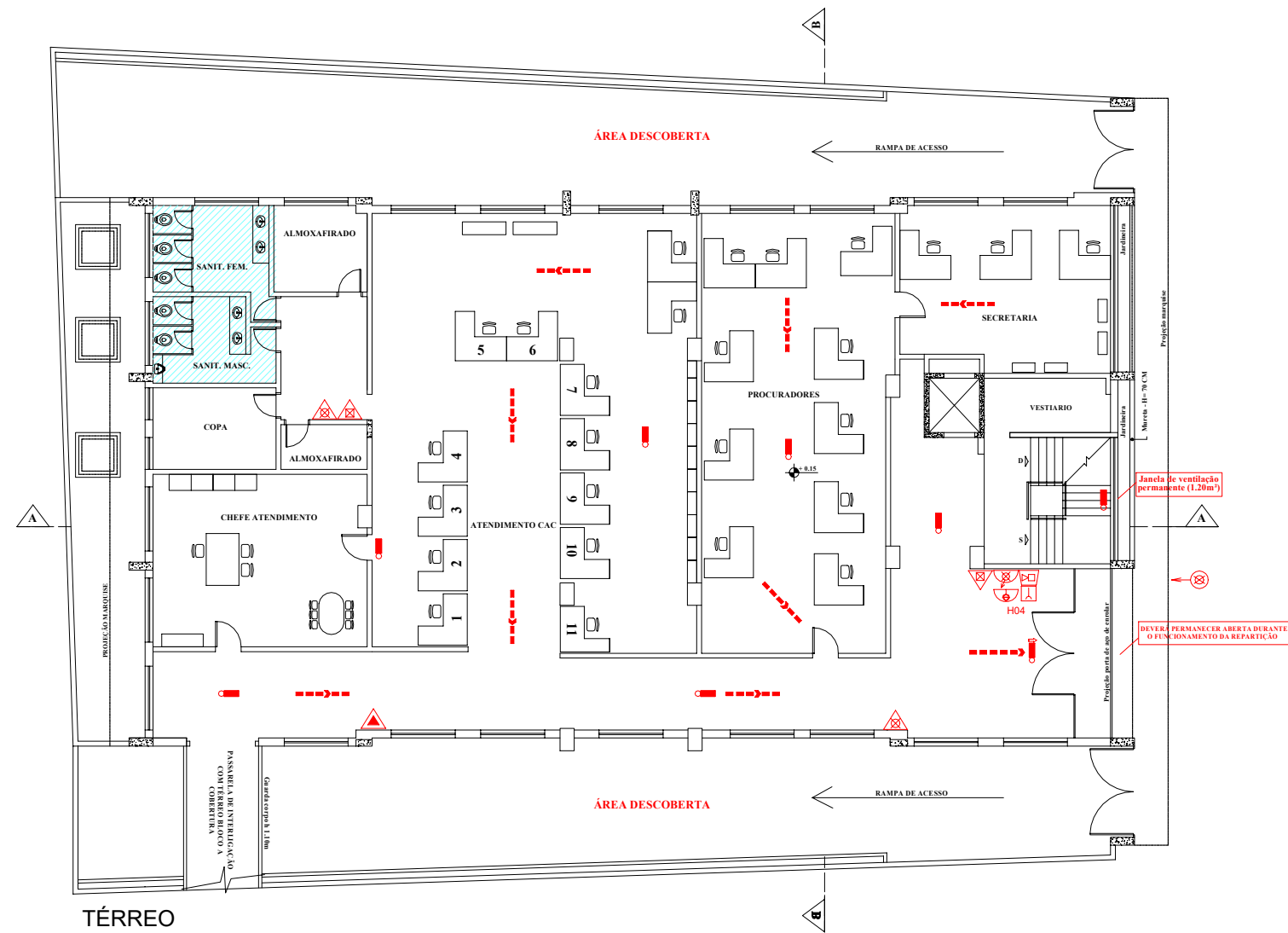
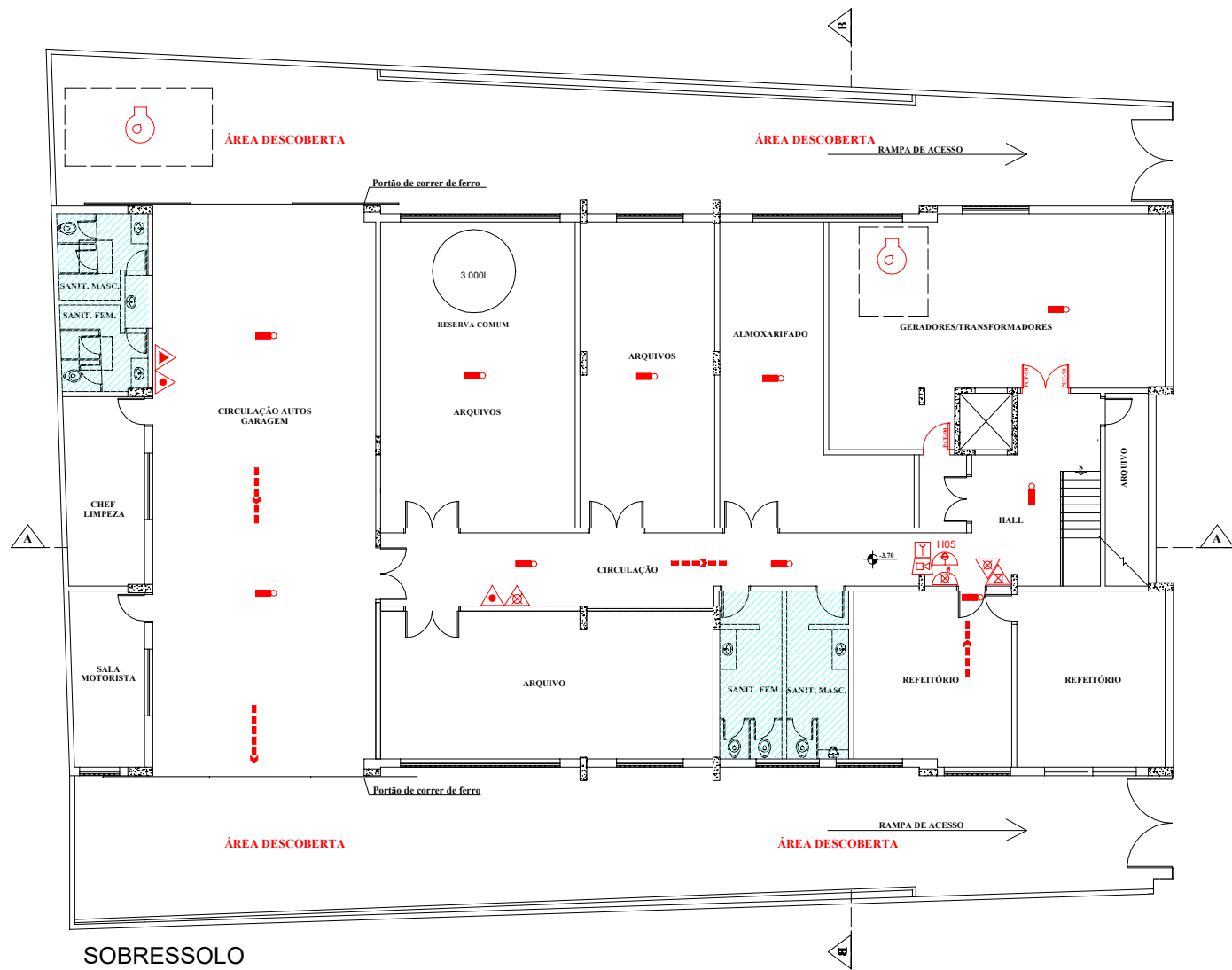

FOLHA: 02/09	PROJETO COMPLETO		ESCALA: 1:150
ASSUNTO: SOBRESSOLO TÉRREO 1º PAVIMENTO 2º PAVIMENTO LEGENDA (PRÉDIO A)	ASSUNTO:	PROJETO TÉCNICO DE PROTEÇÃO CONTRA INCÊNDIO	
	Ocupação:	REPARTIÇÃO PÚBLICA (H-4)	
	LOCAL:	RUA AVELINO LOPES, 156 E 170 - CENTRO DE OSASCO - SP	
	PROPRIETÁRIO:	DELEGACIA DA RECEITA FEDERAL DO BRASIL EM OSASCO	
	RESP. USO:	DELEGACIA DA RECEITA FEDERAL DO BRASIL EM OSASCO	
LEGENDA (PRÉDIO A)	RESP. TÉCNICO:	ENG. RONALDO CATTI BENEDITO	CREA: 5062.820.539
	CONTATO:	(11) 2970 - 1377	ART: 28027230231462603
	ÁREA DO TERRENO:	-	M2
	ÁREA CONSTRUÍDA:	4.890,46	M2

ARQUIVO:PT-BOMBEIRO-RECEITA FEDERAL-R03.dwg